

## 台灣電力股份有限公司屏東區營業處 職場互助教保服務中心委託辦理計畫書

### 壹、職場互助教保服務中心基本資料

一、中心名稱	台電公司屏東區營業處職場互助教保服務中心
二、辦理期間	111 年 8 月 1 日至 113 年 7 月 31 日 (2 學年)
三、辦理規模(上限為 60 人)	招收 2 歲以上至入國民小學前幼兒人數共計 <u>30</u> 人
四、設置地點	屏東市忠孝路 329 號 2 樓。

### 貳、場地主管機關提供之資源

一、園舍類型 (擇一勾選)	
項目	土地、建物
<input checked="" type="checkbox"/> 現有空間改善	1、現有空間淨面積 <u>167.62</u> m <sup>2</sup> 。 2、現有空間使用樓層 <u>2</u> 樓，總面積 <u>167.62</u> m <sup>2</sup> 。 3、出入口： <input checked="" type="checkbox"/> 獨立 <input type="checkbox"/> 與_____共用。
<input type="checkbox"/> 新建場址	1、 <input type="checkbox"/> 都市計畫區 土地使用分區_____ <input type="checkbox"/> 非都市計畫區 使用分區_____ 使用地_____ 2、申請新建園舍預定地類型： <input type="checkbox"/> 國有地 <input type="checkbox"/> 其他_____ (請說明)
二、土地、建築物及設施、設備概況	
(一) 土地概況	1、地目符合都市計畫法及都市土地使用分區管制或區域計畫法及非都市土地使用管制等相關法規之規定。 2、地號：中正區南海段三小段 0715 號 3、所屬機關：台灣電力股份有限公司屏東區營業處無償提供
(二) 建物概況	1、場地依建築法及其相關規定取得 F3 使用類組之建造執照或使用執照情形： <input type="checkbox"/> 已取得 <input type="checkbox"/> 將取得 <input checked="" type="checkbox"/> 免變更 F3 及原因 <u>兒童專用空間小於 200 平方公尺</u> 2、場地之建築物公共安全檢修情形：

- 已通過，且仍在有效期限內。
- 場地擬辦理建築物公共安全檢修申報。

3、場地之建築物消防安全檢修申報情形：

- 已通過，且仍在有效期限內。
- 場地擬辦理消防安全檢修申報。

4、建號：屏東市古松段 0008-000 建號

5、所屬機關：台灣電力股份有限公司屏東區營業處

6、使用樓層：2 樓 樓地板總面積數約 2,689.15 m<sup>2</sup>

(三) 出入口

- 具有獨立性； 與政府機關（構）及公營公司共用

(四) 設施、設備取得方式

場地主管機關無償提供

三、空間概況

(一) 平面圖

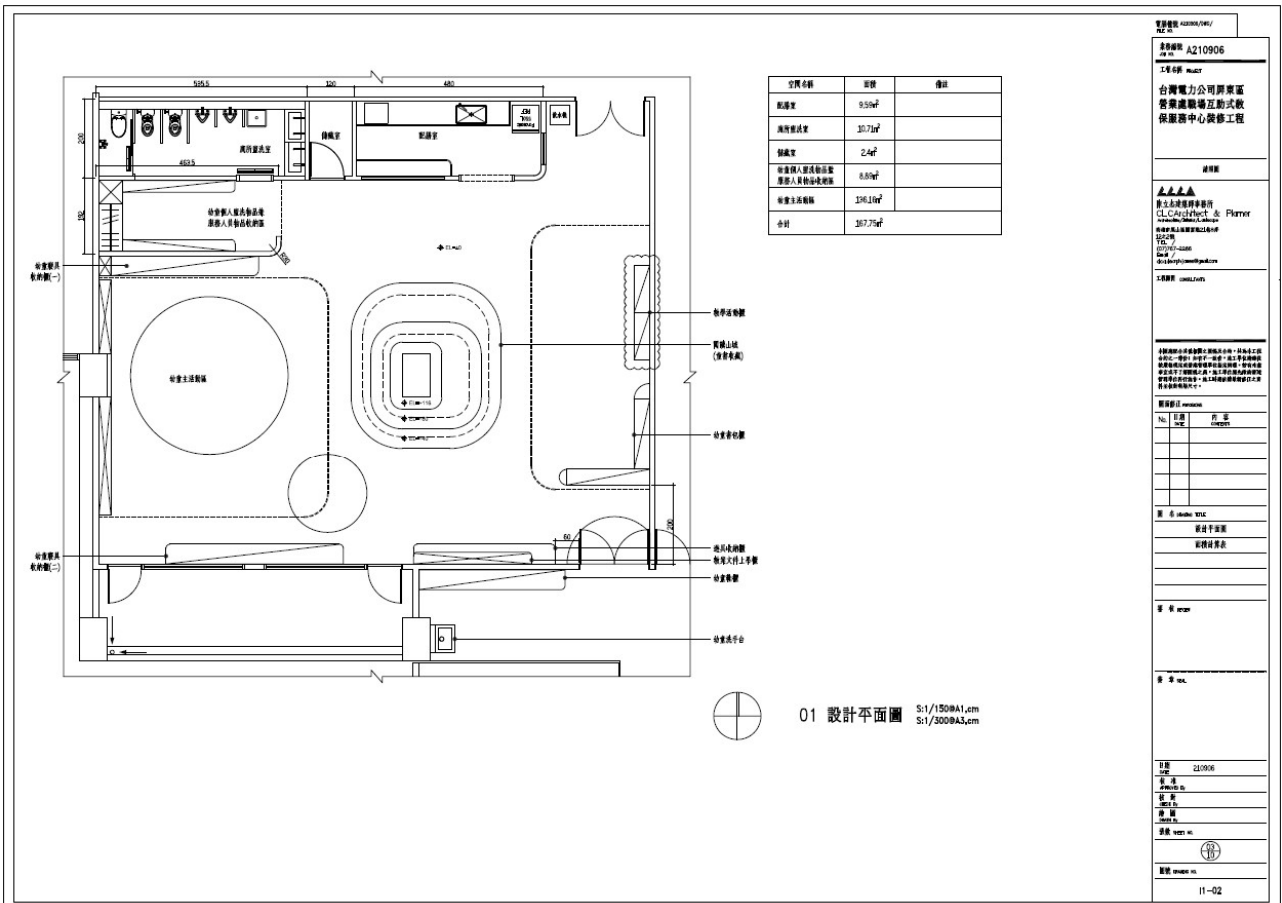

(二) 現況	
項目	現況情形 (可輔以照片呈現)
1. 外觀與周遭環境	<p>詳裝修前照片</p> 
2. 幼兒專用室內空間	<u>130.41</u> m <sup>2</sup>
3. 配膳室	<u>9.59</u> m <sup>2</sup>
4. 廁所	<u>1</u> 間
5. 其他	儲藏及討論空間等 <u>26.64</u> m <sup>2</sup> 專用樓梯 <u>18.75</u> m <sup>2</sup>

參、受委託辦理者之資格：非營利法人。

肆、需求說明書(如附件 1)、契約書(如附件 2)